ELEGIBILIDADE MUNICIPAL PARA REDUÇÃO DE RESERVA LEGAL (SOBREPOSIÇÃO > 50% EM ÁREAS PROTEGIDAS)

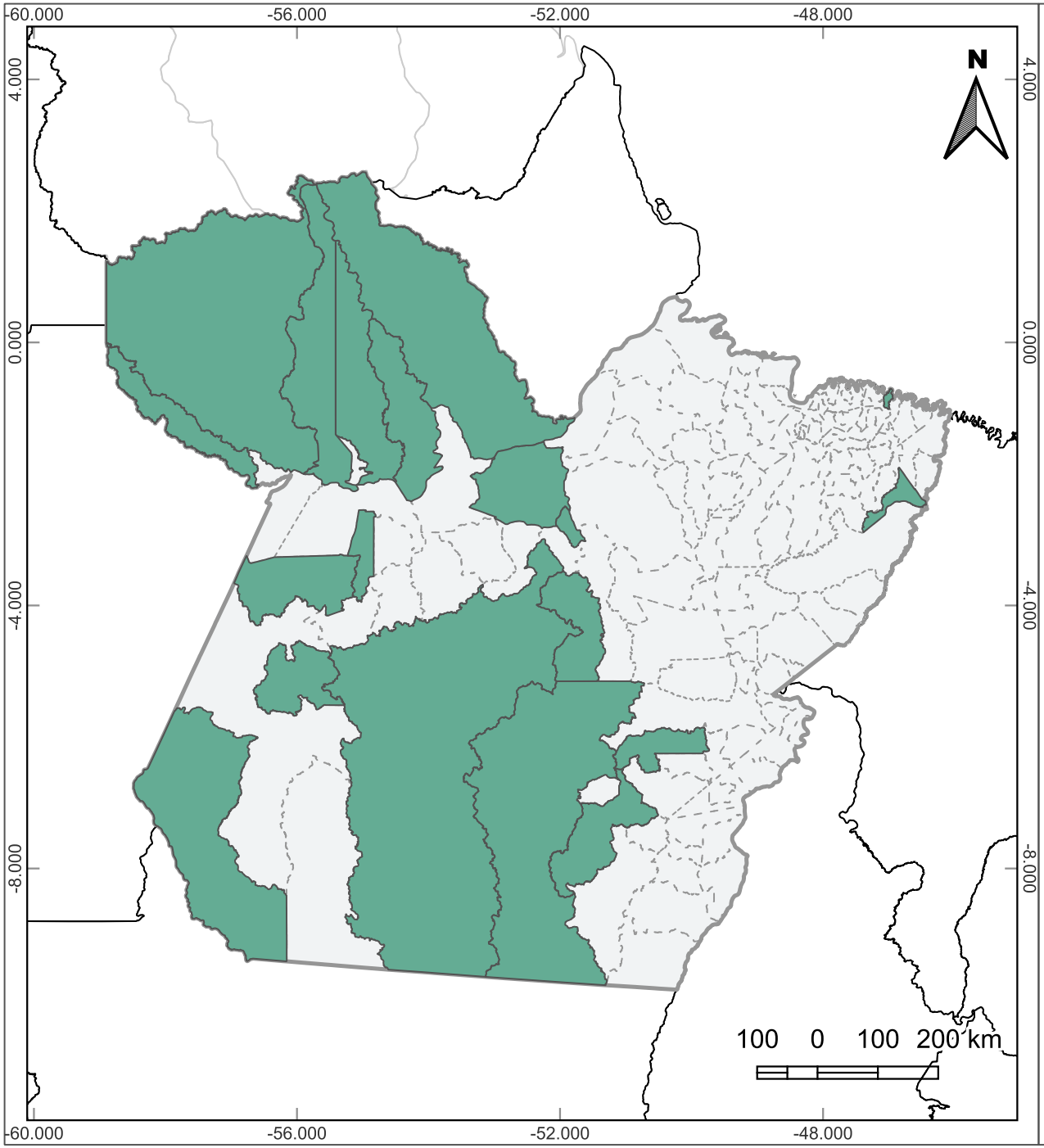

MAPA DE LOCALIZAÇÃO

LEGENDA

- Elegibilidade para Redução da Reserva Legal (Art. 12)

Localização

- Limites Municipais - PA
- Estado do Pará
- Brasil
- America do Sul

Elaboração: Núcleo de Geotecnologias (NGEO/IDEFLOR-Bio)
Datum: SIRGAS 2000 (EPSG:4674)
Elaboração: Núcleo de Geotecnologias (NGEO/IDEFLOR-Bio)
Fontes: Limites de Terras Indígenas: FUNAI (2025); Unidades de Conservação: MMA/ICMBio e IDEFLOR-Bio (2025); Malha Municipal: IBGE (2022); Processamento: IDEFLOR-Bio.

Núcleo de Geotecnologias Ideflor-bio

Ideflor-bio